

PLANTA DE INSTALAÇÕES SANITÁRIAS TERREO
1:50



PLANTA DE INSTALAÇÕES SANITÁRIAS SUPERIOR
1:50



ID: 363834 e CRC: 338B97D5

Lista de materiais - TERREO		Legenda detalhada - TERREO	
Esgoto		Caixa Sifonada	
Caixa de Passagem		PVC Acessórios	
Caixa de Inspeção de esgoto sifonada		Caixa sifonada	
CES- 60x60 cm	2 pc	100x150x50	1 pc
PVC Acessórios		Anel de borracha	
Caixa sifonada		50mm - 2"	1 pc
150x150x50	1 pc	Caixa Inspeção Esgoto Sifonada	
Sifão de copo p/ pia e lavatório		Caixa de Passagem	
1" - 1 1/2"	1 pc	Caixa de Inspeção de esgoto sifonada	
Válvula p/ lavatório e tanque		CES- 60x60 cm	1 pc
1"	1 pc		
PVC Esgoto		Caixa de Gordura	
Anel de borracha		Caixa de Passagem	
100mm - 4"	5 pc	Caixa de gordura PVC	
50mm - 2"	2 pc	CG 30 cm	
Curva 90 curta		Curva 90 curta-coluna	
100 mm	2 pc	PVC Esgoto	
40 mm	1 pc	Anel de borracha	
Joelho 45		50mm - 2"	1 pc
100 mm	2 pc	Curva 90 curta	
Joelho 90 clanel p/ esgoto secundário		50 mm	1 pc
40 mm - 1 1/2"	1 pc	Joelho 45	
Junção invertida		40 mm	1 pc
100 mm x 50 mm	1 pc	PVC Esgoto	
Tubo PVC ponta-bolsa c/ vrola		Anel de borracha	
100 mm - 4"	11.4 m	50mm - 2"	1 pc
50 mm - 2"	1.32 m	Joelho 45	
Tubo rígido c/ ponta e bolsa soldável		50 mm	1 pc
40 mm	0.28 m	Junção invertida	
PVC Esgoto		Anel de borracha	
40 mm	0.6 m	100mm - 4"	1 pc
Vedação p/ saída de vaso sanitário		50mm - 2"	1 pc
100 mm	2 pc	Junção invertida	
100 mm x 50 mm	1 pc		
Caixa de Passagem		Junção simples	
Caixa de gordura PVC		Anel de borracha	
CG 30 cm	1 pc	50mm - 2"	2 pc
Caixa de Inspeção de esgoto sifonada		Junção simples	
CES- 60x60 cm	2 pc	50 mm - 50 mm	1 pc
PVC Acessórios		Levatório Residencial com sifão	
Sifão de copo p/ pia e lavatório		PVC Acessórios	
1" - 2"	13 pc	Sifão de copo p/ pia e lavatório	
Válvula p/ pia		1" - 1 1/2"	1 pc
1"	13 pc	Válvula p/ lavatório e tanque	
PVC Esgoto		1"	1 pc
Anel de borracha		Curva 90 curta	
100mm - 4"	6 pc	40 mm	1 pc
50mm - 2"	51 pc	Joelho 90 clanel p/ esgoto secundário	
50 mm	14 pc	40 mm - 1 1/2"	1 pc
Joelho 90	20 pc	Tubo rígido c/ ponta lisa	
40 mm	2 pc	40 mm	0.6m
Junção invertida		Pia de Cozinha Residencial com Sifão 50mm	
100 mm x 50 mm	4 pc	PVC Acessórios	
Junção exêntrica		Sifão de copo p/ pia e lavatório	
100 mm - 50 mm	1 pc	1" - 2"	1 pc
Tubo PVC ponta-bolsa c/ vrola		Válvula p/ pia	
100 mm - 4"	30.76 m	1"	1 pc
50 mm - 2"	20.47 m	PVC Esgoto	
Tubo rígido c/ ponta lisa		Anel de borracha	
50 mm - 2"	7.8 m	50mm - 2"	2 pc
Unidades de tratamento		50 mm	2 pc
Alça		Tubo rígido c/ ponta lisa	
Ferro	4 pc	50 mm - 2"	0.6m
Argamassa		Ramais de Ventilação	
Argamassa	0.02 m³	PVC Esgoto	
Concreto	0.22 m³	Anel de borracha	
Tijolo		50mm - 2"	3 pc
Mucilo	1 pc	Joelho 90	1 pc
Ventilação		Tê sanitário	
PVC Esgoto		50 mm - 50 mm	1 pc
Anel de borracha		Redução exêntrica-superior	
50mm - 2"	5 pc	PVC Esgoto	
Curva 90 curta		Anel de borracha	
50 mm	1 pc	50mm - 2"	1 pc
Joelho 45	1 pc	Redução exêntrica	
50 mm	1 pc	100 mm - 50 mm	1 pc
Joelho 90		Vaso Sanitário c/ curva 90°	
50 mm	1.62 m	PVC Esgoto	
Tê sanitário		Anel de borracha	
50 mm - 2"	1.62 m	100mm - 4"	1 pc
50 mm - 50 mm	1 pc	Curva 90 curta	
		100 mm	1 pc
		Vedação p/ saída de vaso sanitário	
		100 mm	1 pc

Legenda de condutos - TERREO
Esgoto
Esgoto (Gordura)
Ventilação

PROPRIETÁRIO			
PREFEITURA DE CACAULÂNDIA			
OBRA			
REFORMA DA FEIRA MUNICIPAL DE CACAULÂNDIA			
LOCAL DA OBRA		CONTEÚDO	
AVENIDA CACAU, S/N, ESQUINA COM RUA RIVALDO LEITE, CACAULÂNDIA, RONDÔNIA		- Planta de Instalações Sanitárias, Terreo e Superior	
RESENDA	PRONÓIA Nº	DATA DO PROJETO	ESCALA *
	01/03	06/2024	Indicada
LOCALIZAÇÃO SEM ESCALA		NOME E ASSINATURA DO PROPRIETÁRIO	
		<p>Prefeitura Prefeitura Municipal de Cacaulândia -RO</p> <p>João Henrique Lacerda Melo Lima Engenheiro Civil CREA 30.129 D/RO</p>	
ESPAÇO RESERVADO PARA APROVAÇÃO			
		QUADRO DE ÁREAS (m²)	
		- ÁREA DE REFORMA 319,29	
ESPAÇO RESERVADO PARA APROVAÇÃO			

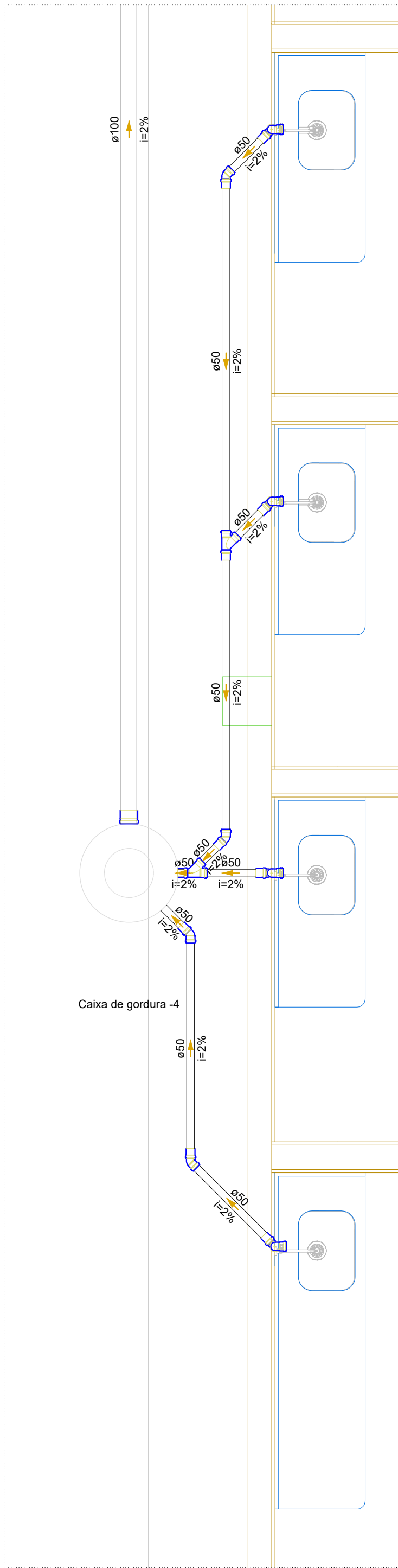

DETALHE SAN-4
1:25

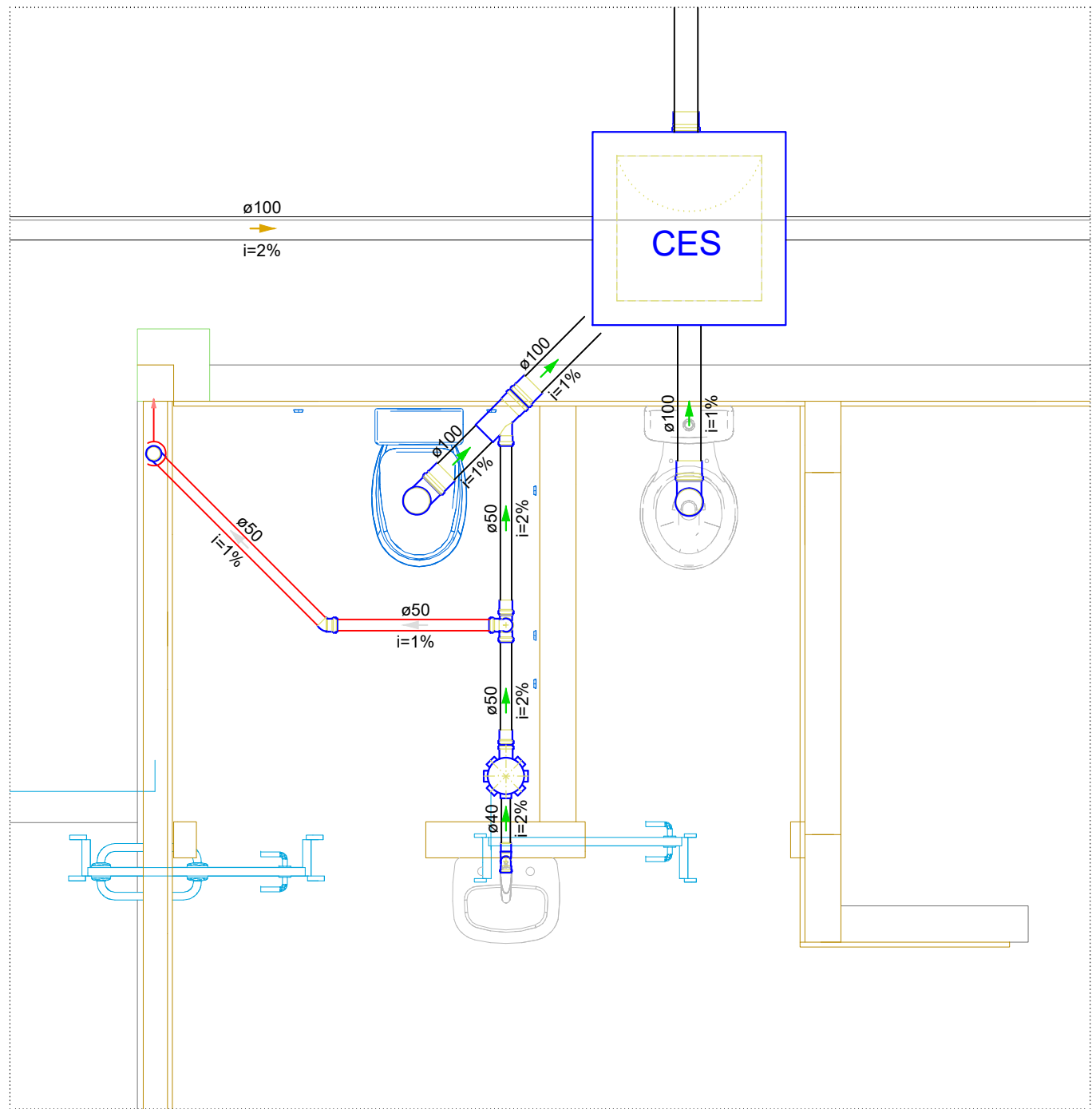

DETALHE SAN-1
1:25

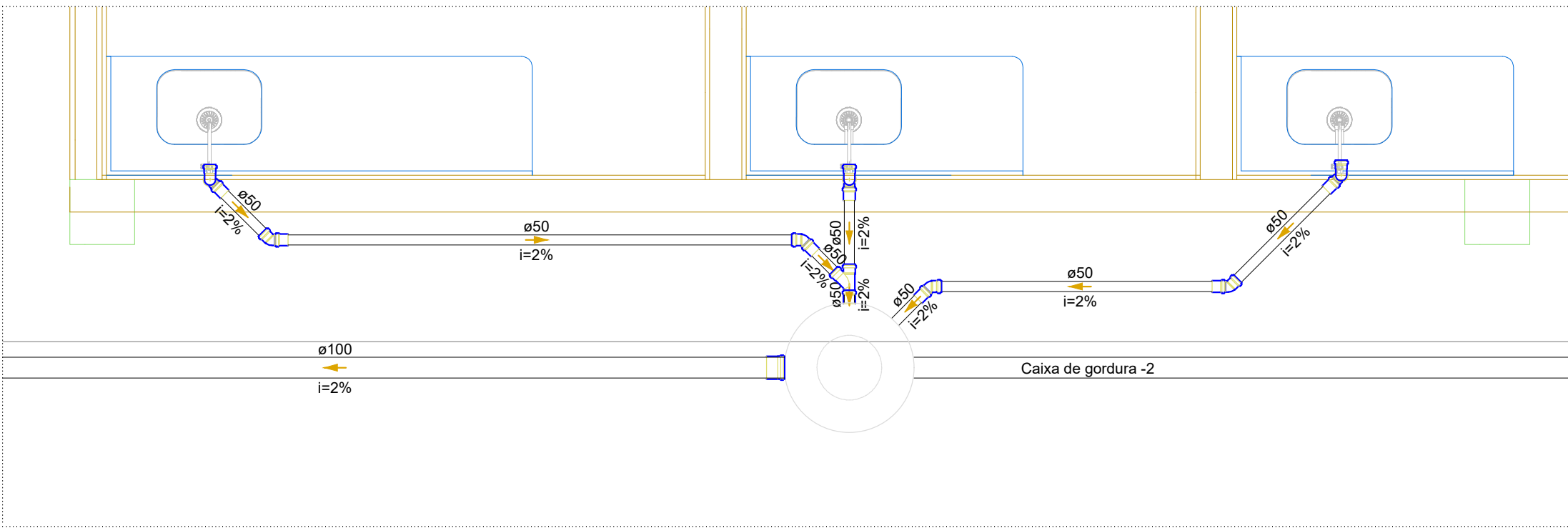
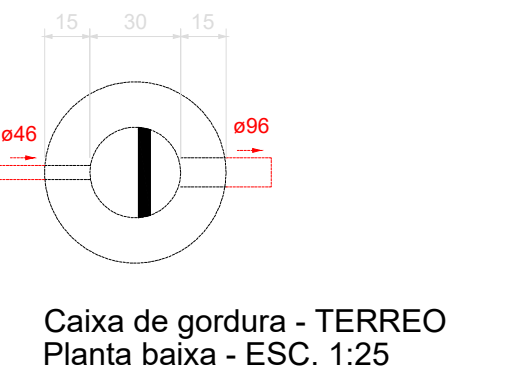
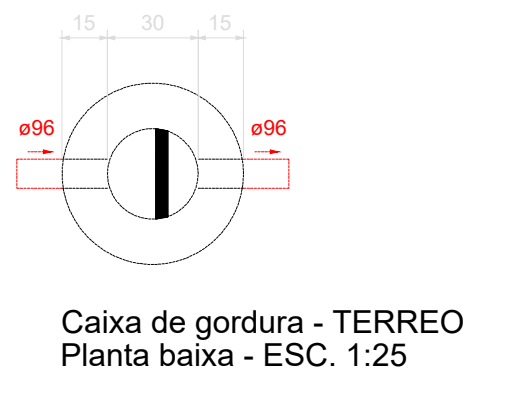
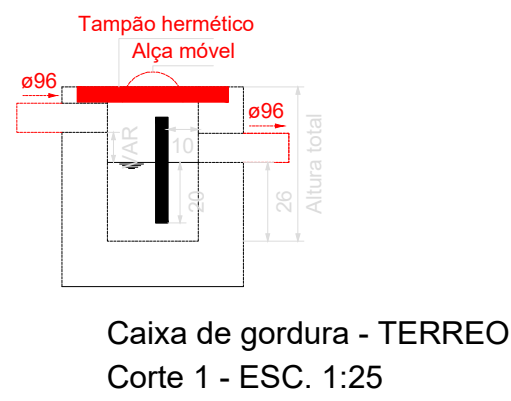
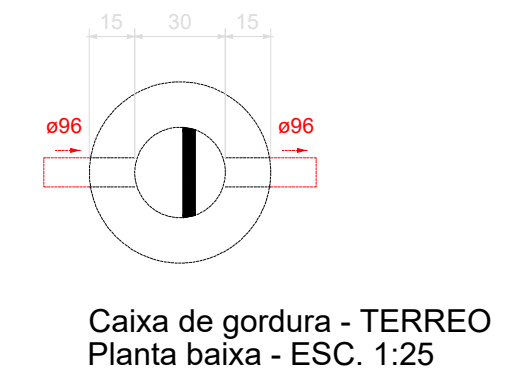
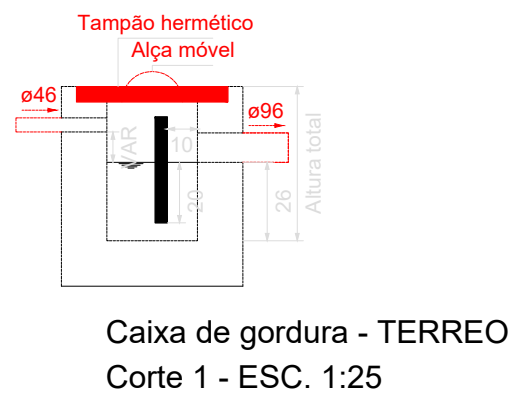
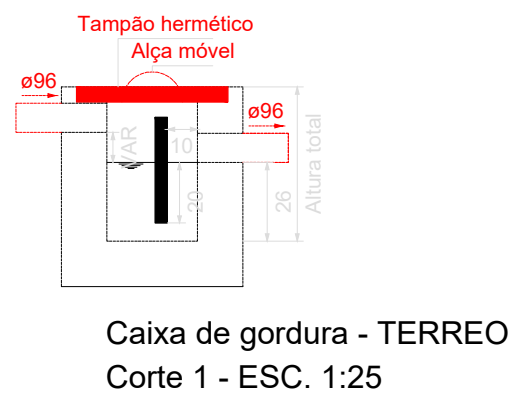

DETALHE SAN-2
1:25

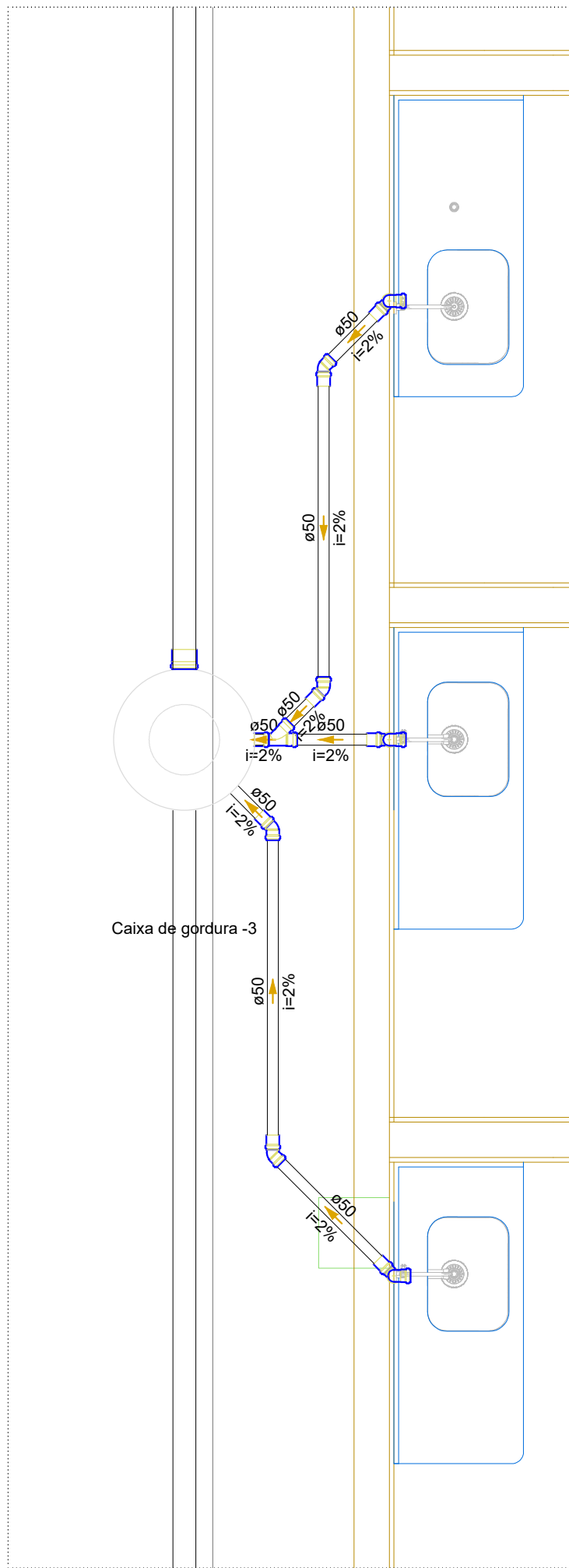
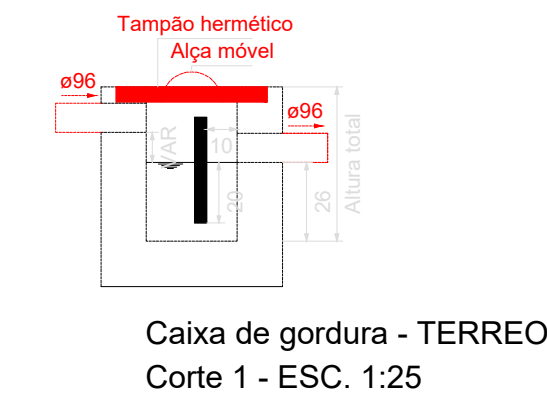

DETALHE SAN-3
1:25

PROPRIETÁRIO:				
PREFEITURA DE CACAULÂNDIA				
OBRA:				
REFORMA DA FEIRA MUNICIPAL DE CACAULÂNDIA				
LOCAL DA OBRA:				CONTEÚDO:
AVENIDA CACAU, S/N, ESQUINA COM RUA RIVALDO LEITE, CACAULÂNDIA, RONDÔNIA				- Detalhes Construtivos
DESENHO	PRANCHA Nº	DATA DO PROJETO	ESCALA *	
	02/03	06/2024	Indicada	
LOCALIZAÇÃO SEM ESCALA		NOME E ASSINATURA DO PROPRIETÁRIO		
		<div>Prefeito(a) Prefeitura Municipal de Cacaulândia -RO</div> <div>IDENTIFICAÇÃO: 63.762.058/0001-92 gov.br JOÃO HENRIQUE LACERDA MELO LIMA Data: 23/06/2024 12:19:12-0100 Verifique em: https://validar.sig.gov.br/</div> <div>João Henrique Lacerda Melo Lima Engenheiro Civil CREA 10.128 D/RO</div> <div>IDENTIFICAÇÃO E ASSINATURA RESP. P/ EXECUÇÃO</div>		
		ESPAÇO RESERVADO PARA APROVAÇÃO		
		QUADRO DE ÁREAS (m²) - ÁREA DE REFORMA 319,29		
ESPAÇO RESERVADO PARA APROVAÇÃO				



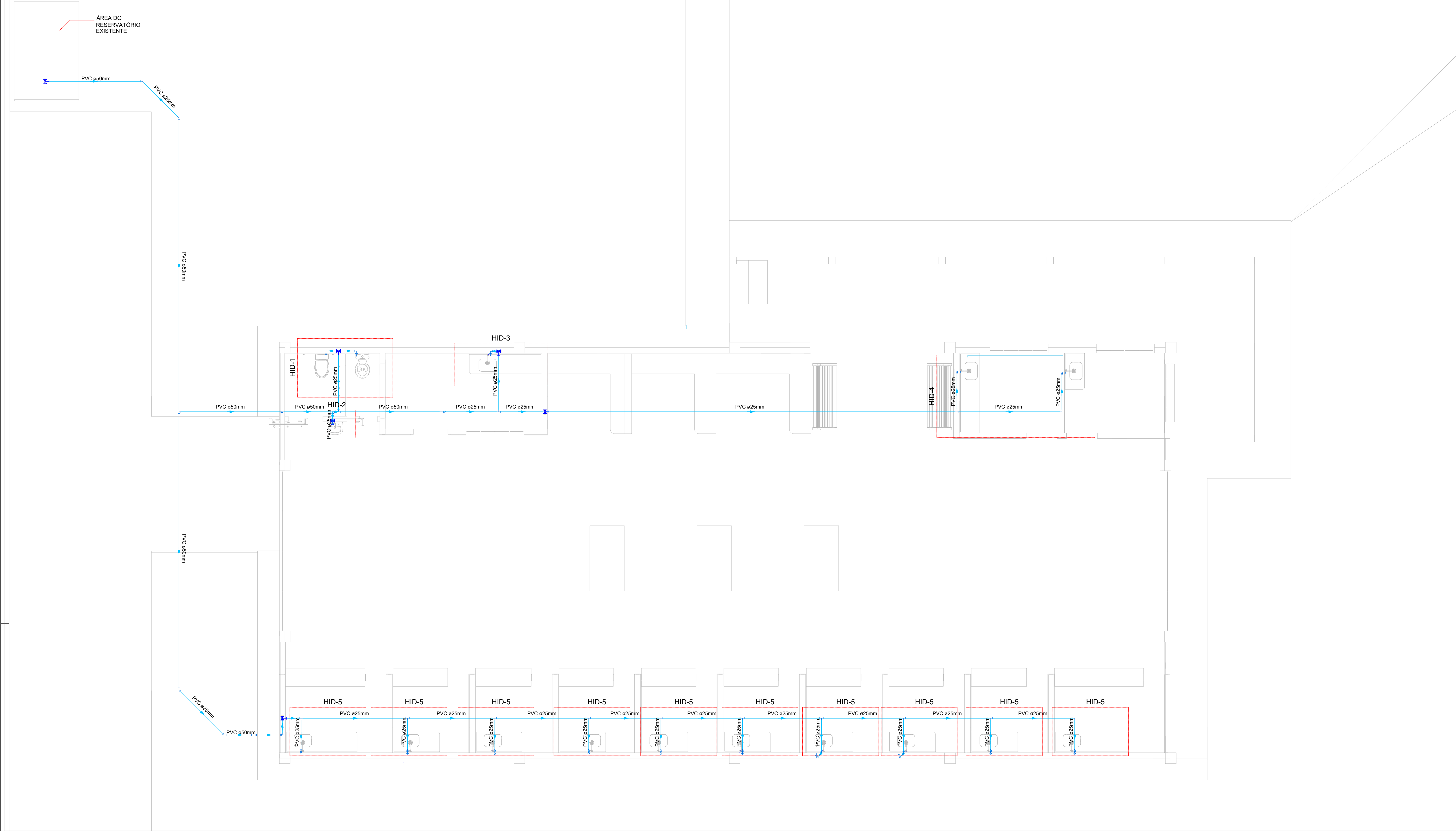

PLANTA DE INSTALAÇÕES HIDRÁULICAS

1:50

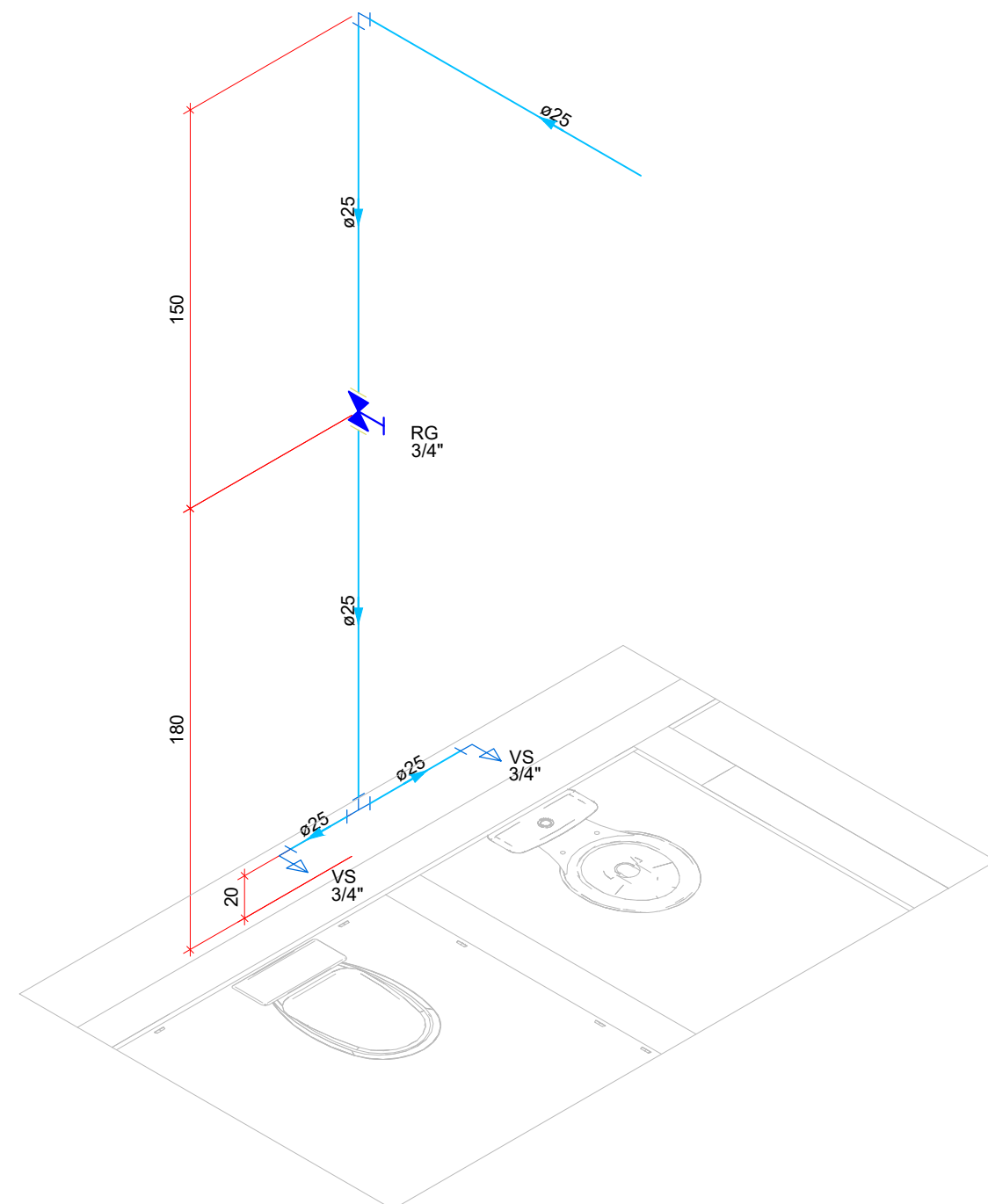

DETALHE HID-1

1:25

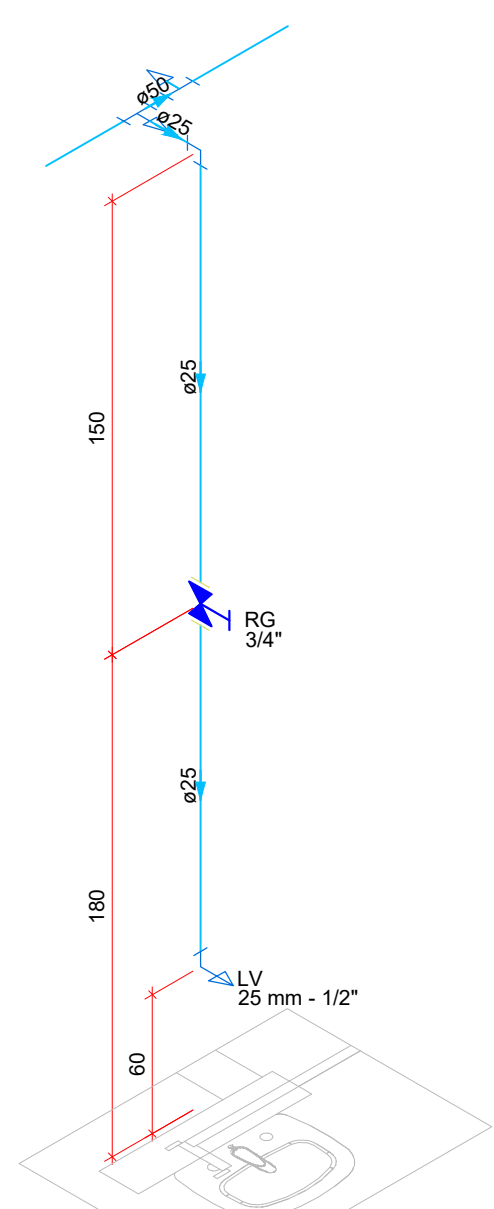

DETALHE HID-2

1:25

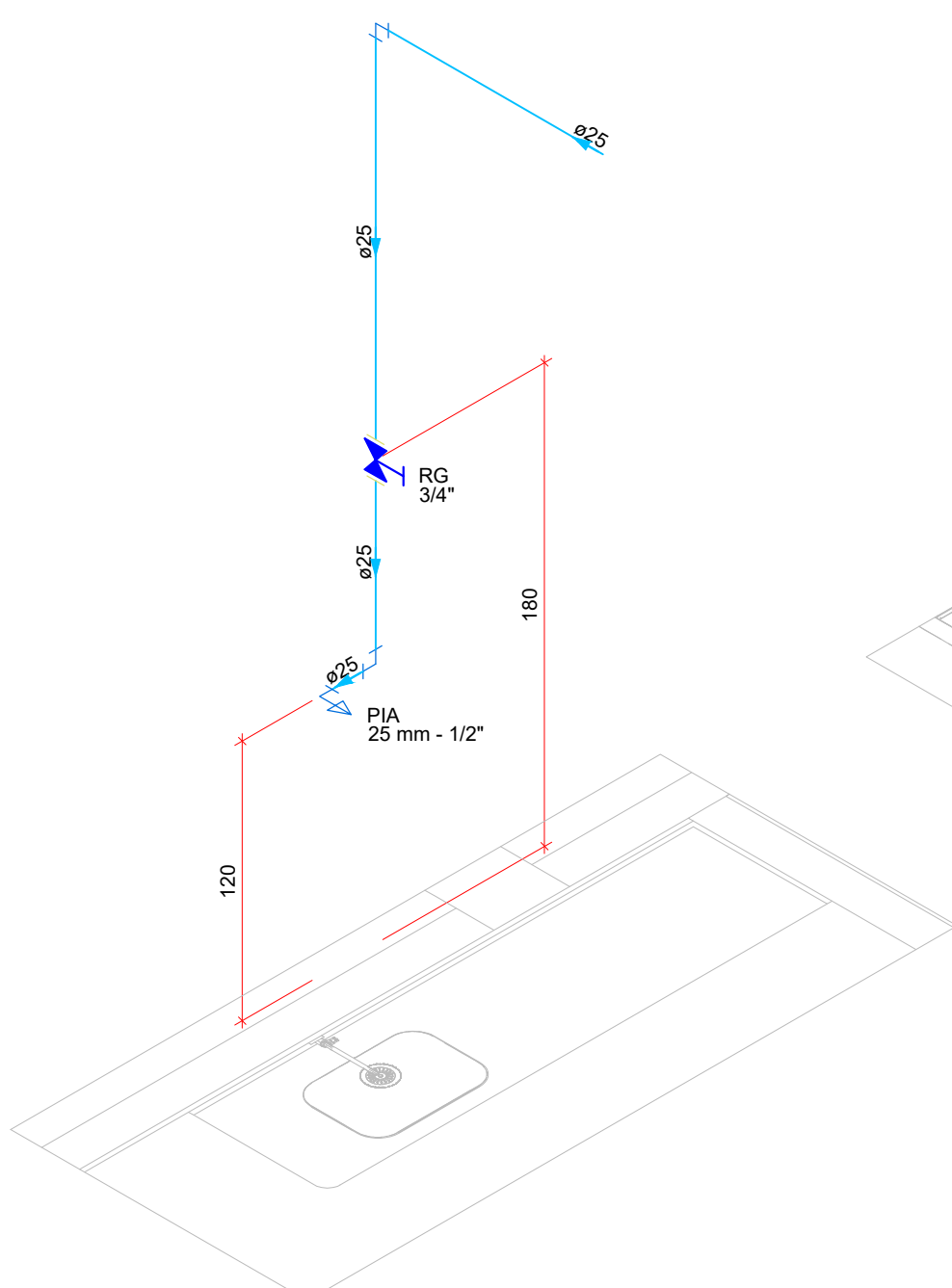

DETALHE HID-3

1:25

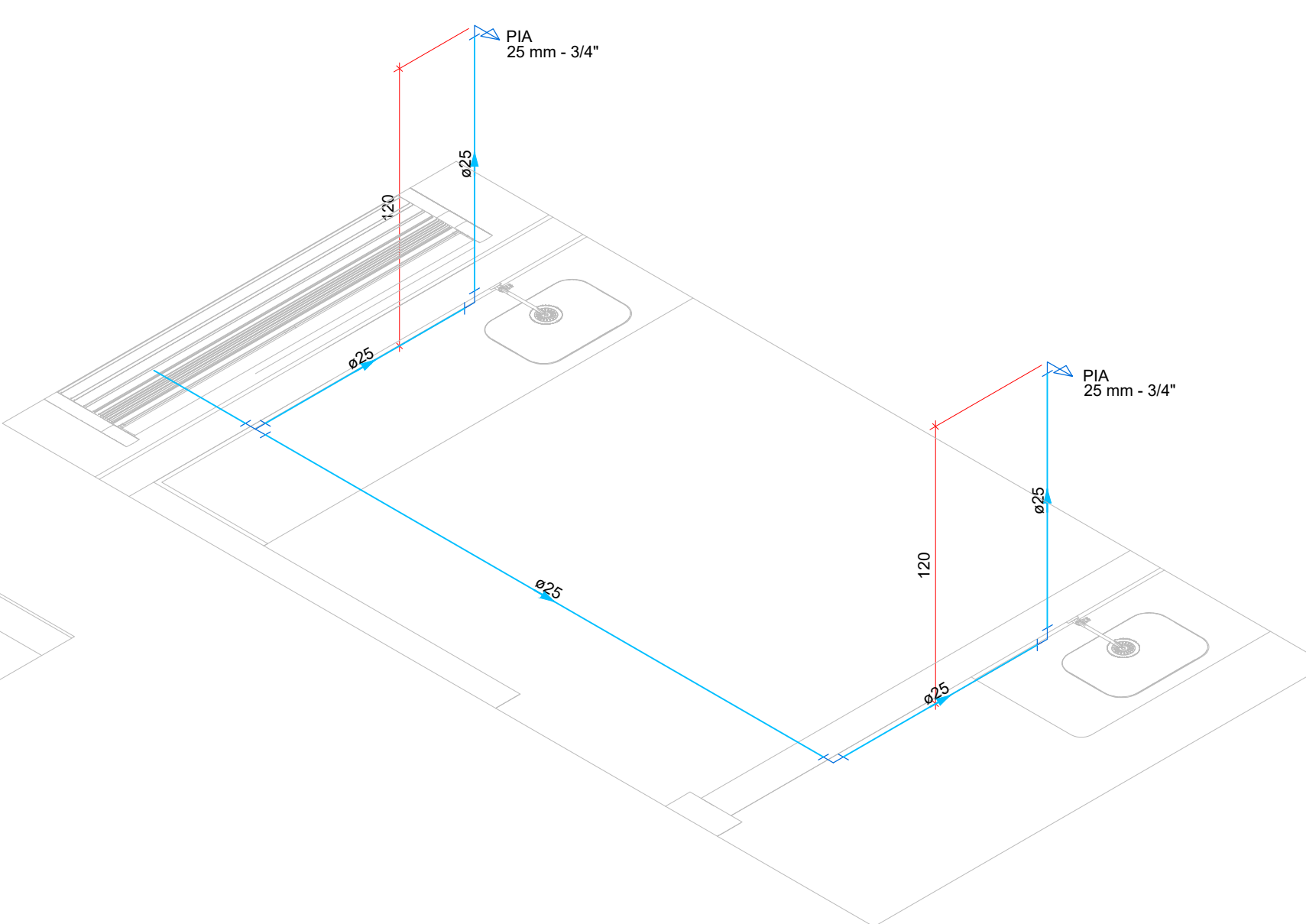

DETALHE HID-4

1:25

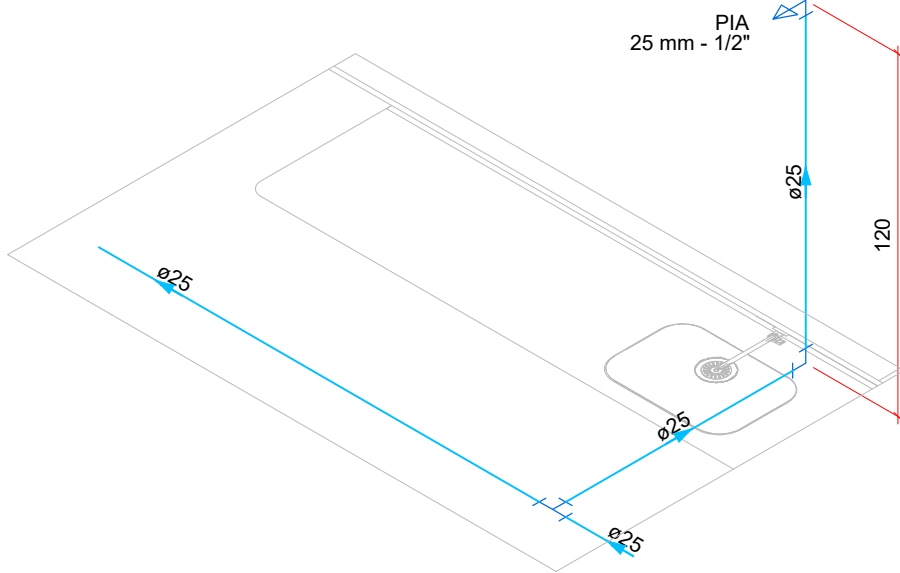

DETALHE HID-5

1:25

Lista de materiais - TERREO	
Água fria	
Aparelho	
Torneira de Pia de Cozinha	11 pc
25 mm - 1/2"	2 pc
25 mm - 3/4"	1 pc
Torneira de Lavatório	1 pc
25 mm - 1/2"	2 pc
Vaso Sanitário c/ ex. acoplada	1 pc
1/2"	2 pc
Materiais	
Registro bruto de gaveta industrial	1 pc
1 1/2"	5 pc
Registro de gaveta c/ canopla cromada	2 pc
3/4"	1 pc
PVC Acessórios	
Engate flexível cobre cromado com canopla	2 pc
1/2 - 30cm	1 pc
Engate flexível plástico	1 pc
1/2 - 30cm	1 pc
PVC rígido soldável	
Adapt. sold. c/ flange livre p/ ex. d'água	2 pc
50 mm - 1 1/2"	10 pc
Adapt. sold. curto cuboela-roscas p registro	2 pc
25 mm - 3/4"	4 pc
50 mm - 1 1/2"	2 pc
Bucha de redução sold. longa	2 pc
50 mm - 25 mm	4 pc
Joelho 45 soldável	24 pc
50 mm	2 pc
Joelho 90° soldável	2 pc
25 mm	2 pc
Luva soldável	2 pc
50 mm	84.48 m
Tubo	36.48 m
25 mm	18.90 soldável
50 mm	12 pc
18 de redução 90 soldável	1 pc
25 mm	2 pc
50 mm - 25 mm	2 pc
PVC soldável azul c/ bucha latão	
Joelho 90° soldável com bucha de latão	2 pc
25 mm - 3/4"	14 pc
Joelho de redução 90° soldável com bucha de latão	14 pc
25 mm - 1/2"	

Legenda detalhada - TERREO	
Registro bruto gaveta industrial c/PVC soldável	
Materiais	
Registro bruto de gaveta industrial	1pc
1 1/2"	
PVC rígido soldável	
Adapt. sold. curto cuboela-roscas p registro	2pc
50 mm - 1 1/2"	
Registro de gaveta c/canopla cromada c/PVC soldável	
Materiais	
Registro de gaveta c/ canopla cromada	1pc
3/4"	
PVC rígido soldável	
Adapt. sold. curto cuboela-roscas p registro	2pc
25 mm - 3/4"	

PROPRIETÁRIO

PREFEITURA DE CACAULÂNDIA

OBRA

REFORMA DA FEIRA MUNICIPAL DE CACAULÂNDIA

LOCAL DA OBRA

AVENIDA CACAU, S/N, ESQUINA COM RUA RIVALDO LEITE, CACAULÂNDIA, RONDÔNIA

CONTEÚDO

Planta de Instalações Hidráulicas

RESENDA

PRONÓIA Nº

03/03

DATA DO PROJETO

06/2024

ESCALA *

Indicada

LOCALIZAÇÃO SEM ESCALA

NOME E ASSINATURA DO PROPRIETÁRIO

ESPACIO RESERVADO PARA APROVAÇÃO

IDENTIFICAÇÃO E ASSINATURA RESP. P/ EXECUÇÃO

QUADRO DE ÁREAS (m²)

ÁREA DE REFORMA 319,29

ESPACIO RESERVADO PARA APROVAÇÃO

IDENTIFICAÇÃO E ASSINATURA RESP. P/ EXECUÇÃO

Propriedade

Prefeitura Municipal de Cacaulândia - RO

João Henrique Lacerda Melo Lima

Engenheiro Civil

CRM 10.128 DBO

Cinde RONDÔNIA

Consórcio Interfederativo de Desenvolvimento de Rondônia



ID: 363834 e CRC: 338B97D5





Município de Cacaulândia

63.762.058/0001-92

Rua João Boava

www.cacaulandia.ro.gov.br

FICHA CADASTRAL DO DOCUMENTO ELETRÔNICO

Tipo do Documento	Identificação/Número	Data
Projeto	Hidrossanitário	09/01/2026
ID: 363834		Processo
CRC: 338B97D5		Documento
Processo: 1-432/2025		
Usuário: LIRIEL BARBOSA DE CASTRO		
Criação: 09/01/2026 12:17:16	Finalização: 09/01/2026 12:19:03	

MD5: **EDF6D0AE9805E06E57474336DE3C627E**

SHA256: **C05501A34B99BB87DCC3E25847492222F21262F9F19FB0B56EA8EDDEAFF3AE4F**

Súmula/Objeto:

projeto hidrossanitário

INTERESSADOS

SECRETARIA MUNICIPAL DE OBRAS E SERVIÇOS PÚBLICOS	Cacaulândia	RO	09/01/2026 12:17:16
---	-------------	----	---------------------

ASSUNTOS

Reforma da feira municipal de Cacaulândia - Convênio nº 297/2025/PGE-SEOSP	09/01/2026 12:17:16
--	---------------------

A autenticidade deste documento pode ser conferida através do QRCode acima ou ainda através do site transparencia.cacaulandia.ro.gov.br informando o ID 363834 e o CRC 338B97D5.